



総合リース・レンタルシステム Lease&Rental System for Windows

☆☆☆ 資産管理オプション ☆☆☆

資産管理 所有資産の減価償却・償却資産税申告・税務調整・動産総合保険・物品の所在管理を支援。

◎資産管理の煩雑な処理を多方面でサポート

☆ 基本コンセプト ☆

リース会社はユーザーのニーズに合わせて様々な資産を取り扱わなければなりません。しかし、様々な資産を所有することによって、その管理は煩雑になっていきます。資産管理は企業にとって必要不可欠です。特にリース会社にとってのリース資産はエンドユーザーと直結するものですので、この管理が出来ていなければ、その会社の信用問題にも関わってきます。また、資産自体を所有しているのはリース会社ですが、使用者はエンドユーザーという点も、リース資産の管理を煩雑にしている要因の1つです。

その煩雑な資産管理を多方面でサポートするのが当オプションの目的です。必要最小限の入力情報より、減価償却費の算出・償却資産税額の算出・申告市町村の一括移動/変更・リース独特の減価償却費配賦等、各帳票も多種多様取り揃えております。

また、当社リース業務向け基幹パッケージシステム「Lease & Rental System for Windows」のオプションとすることで、本体DBの資産情報をEXCEL/CSV/ACCESSへダイレクトに抽出することが可能です。この機能により、お客様や税務署等からの急な要望にも簡単に対応できる場面も増えるのではないのでしょうか。

◎関連帳票の充実

資産明細表(台帳)はもちろんのこと、減価償却関連帳票は、減価償却方法がリース期間定額法採用資産と税法償却採用資産別に管理可能となっております。また、新規・除却・遊休資産毎にそれぞれに必要な情報が出力された明細表や、償却資産申告書、種類別明細表などの提出資料、決算書への転記が必要な税務償却実施明細表など、他にも多種多様な資産管理帳票・動産総合保険管理帳票を出力することが可能です。

◎システムの特長

- 1 資産の基本情報を入力することによって、減価償却費を容易に算出する事が可能です。
- 2 減価償却費を、会計と税法の2面にて管理することが可能です。
- 3 償却資産税を申告市町村毎に管理することが可能です。
- 4 申告先の移動・変更を管理することが可能です。
- 5 資産の売却・廃棄の管理を行うことが可能です。
- 6 遊休資産の管理を行うことが可能です。
- 7 資産の減価償却費税務調整を行うことが可能です。
- 8 資産を管理する上で不可欠な各種帳票を取り揃えております。
- 9 動産総合保険の支払・返戻を管理することが可能です。

◎資産管理の流れ

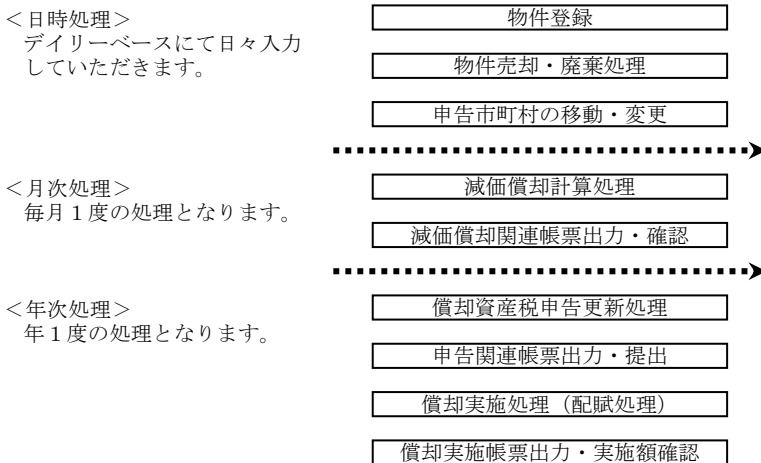

画面サンプル(物件登録)

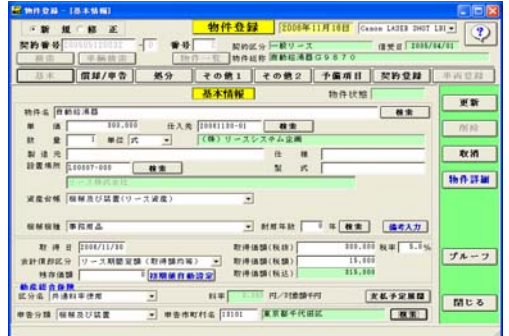

画面サンプル(減価償却計算処理)

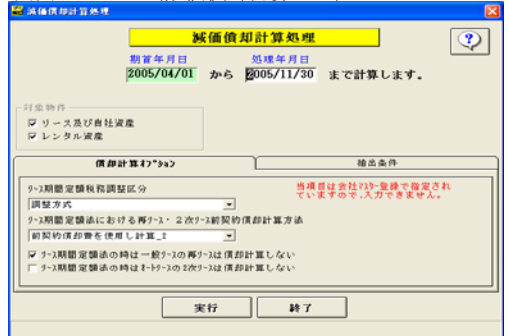

帳票サンプル(減価償却明細表)

資産番号	資産名称	取得年月日	取得原価	減価償却方法	償却率	償却額	残価	償却済月数	償却済額	償却済率	償却済残価
0001	自動車	2005/04/01	1,000,000	定額法	20%	200,000	800,000	12	2,400,000	240%	0
0002	パソコン	2005/05/01	500,000	定額法	33%	165,000	335,000	12	1,980,000	198%	0
0003	事務机	2005/06/01	300,000	定額法	20%	60,000	240,000	12	720,000	72%	168,000

帳票サンプル(償却資産申告書)

資産番号	取得年月日	取得原価	償却方法	償却率	償却額	残価	償却済月数	償却済額	償却済率	償却済残価
0001	2005/04/01	1,000,000	定額法	20%	200,000	800,000	12	2,400,000	240%	0
0002	2005/05/01	500,000	定額法	33%	165,000	335,000	12	1,980,000	198%	0
0003	2005/06/01	300,000	定額法	20%	60,000	240,000	12	720,000	72%	168,000
0004	2005/07/01	200,000	定額法	20%	40,000	160,000	12	480,000	48%	120,000
0005	2005/08/01	100,000	定額法	20%	20,000	80,000	12	240,000	24%	60,000
0006	2005/09/01	50,000	定額法	20%	10,000	40,000	12	120,000	12%	30,000
0007	2005/10/01	20,000	定額法	20%	4,000	16,000	12	48,000	4%	12,000
0008	2005/11/01	10,000	定額法	20%	2,000	8,000	12	24,000	2%	6,000
0009	2005/12/01	5,000	定額法	20%	1,000	4,000	12	12,000	1%	3,000
0010	2006/01/01	2,000	定額法	20%	400	1,600	12	4,800	0%	1,200
0011	2006/02/01	1,000	定額法	20%	200	800	12	2,400	0%	600
0012	2006/03/01	500	定額法	20%	100	400	12	1,200	0%	300
0013	2006/04/01	200	定額法	20%	40	160	12	480	0%	120
0014	2006/05/01	100	定額法	20%	20	80	12	240	0%	60
0015	2006/06/01	50	定額法	20%	10	40	12	120	0%	30
0016	2006/07/01	20	定額法	20%	4	16	12	48	0%	12
0017	2006/08/01	10	定額法	20%	2	8	12	24	0%	6
0018	2006/09/01	5	定額法	20%	1	4	12	12	0%	3
0019	2006/10/01	2	定額法	20%	0.4	1.6	12	4.8	0%	1.2
0020	2006/11/01	1	定額法	20%	0.2	0.8	12	2.4	0%	0.6
0021	2006/12/01	0.5	定額法	20%	0.1	0.4	12	1.2	0%	0.3
0022	2007/01/01	0.2	定額法	20%	0.04	0.16	12	0.48	0%	0.12
0023	2007/02/01	0.1	定額法	20%	0.02	0.08	12	0.24	0%	0.06
0024	2007/03/01	0.05	定額法	20%	0.01	0.04	12	0.12	0%	0.03
0025	2007/04/01	0.02	定額法	20%	0.004	0.016	12	0.048	0%	0.012
0026	2007/05/01	0.01	定額法	20%	0.002	0.008	12	0.024	0%	0.006
0027	2007/06/01	0.005	定額法	20%	0.001	0.004	12	0.012	0%	0.003
0028	2007/07/01	0.002	定額法	20%	0.0004	0.0016	12	0.0048	0%	0.0012
0029	2007/08/01	0.001	定額法	20%	0.0002	0.0008	12	0.0024	0%	0.0006
0030	2007/09/01	0.0005	定額法	20%	0.0001	0.0004	12	0.0012	0%	0.0003
0031	2007/10/01	0.0002	定額法	20%	0.00004	0.00016	12	0.00048	0%	0.00012
0032	2007/11/01	0.0001	定額法	20%	0.00002	0.00008	12	0.00024	0%	0.00006
0033	2007/12/01	0.00005	定額法	20%	0.00001	0.00004	12	0.00012	0%	0.00003
0034	2008/01/01	0.00002	定額法	20%	0.000004	0.000016	12	0.000048	0%	0.000012
0035	2008/02/01	0.00001	定額法	20%	0.000002	0.000008	12	0.000024	0%	0.000006
0036	2008/03/01	0.000005	定額法	20%	0.000001	0.000004	12	0.000012	0%	0.000003
0037	2008/04/01	0.000002	定額法	20%	0.0000004	0.0000016	12	0.0000048	0%	0.0000012
0038	2008/05/01	0.000001	定額法	20%	0.0000002	0.0000008	12	0.0000024	0%	0.0000006
0039	2008/06/01	0.0000005	定額法	20%	0.0000001	0.0000004	12	0.0000012	0%	0.0000003
0040	2008/07/01	0.0000002	定額法	20%	0.00000004	0.00000016	12	0.00000048	0%	0.00000012
0041	2008/08/01	0.0000001	定額法	20%	0.00000002	0.00000008	12	0.00000024	0%	0.00000006
0042	2008/09/01	0.00000005	定額法	20%	0.00000001	0.00000004	12	0.00000012	0%	0.00000003
0043	2008/10/01	0.00000002	定額法	20%	0.000000004	0.000000016	12	0.000000048	0%	0.000000012
0044	2008/11/01	0.00000001	定額法	20%	0.000000002	0.000000008	12	0.000000024	0%	0.000000006
0045	2008/12/01	0.000000005	定額法	20%	0.000000001	0.000000004	12	0.000000012	0%	0.000000003
0046	2009/01/01	0.000000002	定額法	20%	0.0000000004	0.0000000016	12	0.0000000048	0%	0.0000000012
0047	2009/02/01	0.000000001	定額法	20%	0.0000000002	0.0000000008	12	0.0000000024	0%	0.0000000006
0048	2009/03/01	0.0000000005	定額法	20%	0.0000000001	0.0000000004	12	0.0000000012	0%	0.0000000003
0049	2009/04/01	0.0000000002	定額法	20%	0.00000000004	0.00000000016	12	0.00000000048	0%	0.00000000012
0050	2009/05/01	0.0000000001	定額法	20%	0.00000000002	0.00000000008	12	0.00000000024	0%	0.00000000006
0051	2009/06/01	0.00000000005	定額法	20%	0.00000000001	0.00000000004	12	0.00000000012	0%	0.00000000003
0052	2009/07/01	0.00000000002	定額法	20%	0.000000000004	0.000000000016	12	0.000000000048	0%	0.000000000012
0053	2009/08/01	0.00000000001	定額法	20%	0.000000000002	0.000000000008	12	0.000000000024	0%	0.000000000006
0054	2009/09/01	0.000000000005	定額法	20%	0.000000000001	0.000000000004	12	0.000000000012	0%	0.000000000003
0055	2009/10/01	0.000000000002	定額法	20%	0.0000000000004	0.0000000000016	12	0.0000000000048	0%	0.0000000000012
0056	2009/11/01	0.000000000001	定額法	20%	0.0000000000002	0.0000000000008	12	0.0000000000024	0%	0.0000000000006
0057	2009/12/01	0.0000000000005	定額法	20%	0.0000000000001	0.0000000000004	12	0.0000000000012	0%	0.0000000000003
0058	2010/01/01	0.0000000000002	定額法	20%	0.00000000000004	0.00000000000016	12	0.00000000000048	0%	0.00000000000012
0059	2010/02/01	0.0000000000001	定額法	20%	0.00000000000002	0.00000000000008	12	0.00000000000024	0%	0.00000000000006
0060	2010/03/01	0.00000000000005	定額法	20%	0.00000000000001	0.00000000000004	12	0.00000000000012	0%	0.00000000000003
0061	2010/04/01	0.00000000000002	定額法	20%	0.000000000000004	0.000000000000016	12	0.000000000000048	0%	0.000000000000012
0062	2010/05/01	0.00000000000001	定額法	20%	0.000000000000002	0.000000000000008	12	0.000000000000024	0%	0.000000000000006
0063	2010/06/01	0.000000000000005	定額法	20%	0.000000000000001	0.000000000000004	12	0.000000000000012	0%	0.000000000000003
0064	2010/07/01	0.000000000000002	定額法	20%	0.0000000000000004	0.0000000000000016	12	0.0000000000000048	0%	0.0000000000000012
0065	2010/08/01	0.000000000000001	定額法	20%	0.0000000000000002	0.0000000000000008	12	0.0000000000000024	0%	0.0000000000000006
0066	2010/09/01	0.0000000000000005	定額法	20%	0.0000000000000001	0.0000000000000004	12	0.0000000000000012	0%	0.0000000000000003
0067	2010/10/01	0.0000000000000002	定額法	20%	0.00000000000000004	0.00000000000000016	12	0.00000000000000048	0%	0.00000000000000012
0068	2010/11/01	0.0000000000000001	定額法	20%	0.00000000000000002	0.00000000000000008	12	0.00000000000000024	0%	0.00000000000000006
0069	2010/12/01	0.00000000000000005	定額法	20%	0.00000000000000001	0.00000000000000004	12	0.00000000000000012	0%	0.00000000000000003
0070	2011/01/01	0.00000000000000002	定額法	20%	0.000000000000000004	0.0000000				